Waar?

- Nefrologie eenheid | Medische en chirurgische eenheid (**S61N**) – ***Route 355***
- Chirurgie eenheid (**S65C**) – ***Route 355***
- Pediatrie eenheid | Interne geneeskunde van kinderen en adolescenten (**S66M**) – ***Route 405***
- Neurologie, Epilepsie & Slaap eenheid | Week eenheid (**S66S**) – ***Route 380***
- Pediatrie eenheid | Interne geneeskunde van zuigelingen (**S68N**) – ***Route 455***

Sommige eenheden hebben specifieke regels.
Het personeel van deze eenheden zal u de informatie geven.

H.U.B
HÔPITAL UNIVERSITAIRE DE BRUXELLES
ACADEMISCH ZIEKENHUIS BRUSSEL

Universitair Kinderziekenhuis Koningin Fabiola
JJ Crocqlaan 15 – 1020 Brussel
T +32 (0)2 477 33 11
M communication@hubruxelles.be
www.huderf.be

Onthaal en opname
Route 010, verdieping 0, gebouw U
T +32 (0)2 477 31 39

Verantwoordelijke uitgever: Communicatieafdeling H.U.B.
Universitair Kinderziekenhuis Koningin Fabiola
Jean-Joseph Crocqlaan 15 – 1020 Brussel
05/2026

H.U.B
HÔPITAL UNIVERSITAIRE DE BRUXELLES
ACADEMISCH ZIEKENHUIS BRUSSEL

Informatie

Bezoek aan kinderen in het ziekenhuis

Eén ouder 24 uur per dag

In het Universitair Kinderziekenhuis Koningin Fabiola worden kinderen van alle leeftijden verzorgd, van pasgeboren baby's tot jongeren.

Kinderen die in het ziekenhuis verblijven, hebben nood aan:

- een veilige omgeving;
- zorg met respect voor hun integriteit;
- rust die hen helpt te herstellen;
- kalme momenten.

7 dagen per week en 24 uur per dag mag één ouder bij het kind blijven. Vanaf 20 uur moet deze ouder in de kamer van het kind blijven.

Er staan opvoeders klaar die de zieke kinderen in hun kamer of in de speelruimte vermaken.

Bezoeken

▸▸ **WIE** mag het zieke kind bezoeken?

- ouders;
- broers en zussen;
- volwassenen (+18 jaar).

▸▸ **HOE?**

Er gelden strenge regels. Deze zorgen er niet alleen voor dat het ziekenhuisverblijf van het zieke kind goed verloopt, maar dragen ook bij tot het genezingsproces. Als u de regels niet naleeft, bent u verantwoordelijk voor de gevolgen.

▸▸ **WANNEER?**

- Beide ouders: elke dag van 8 tot 20 uur. Een van beide ouders mag 's nachts in het ziekenhuis blijven.

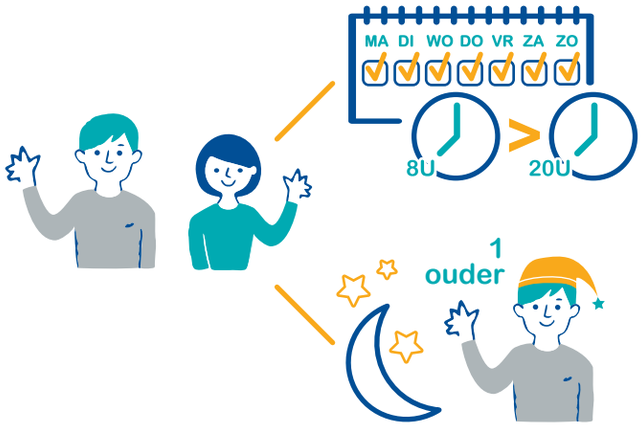

- Andere volwassen bezoekers: elke dag van 14.30 tot 16.30 uur. Er mogen maximaal drie volwassenen tegelijk in de kamer aanwezig zijn.

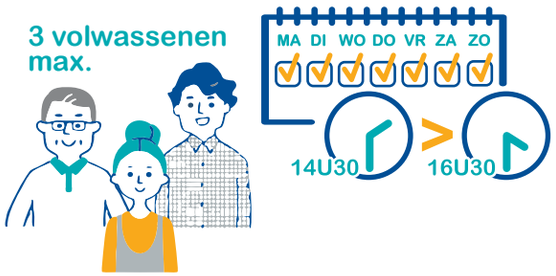

- Minderjarige broers en zussen: van 14.30 tot 16.30 uur, alleen op woensdag, zaterdag, zondag en feestdagen. Er mogen maximaal twee kinderen met begeleiding tegelijk in de kamer aanwezig zijn. Er mogen maximaal vier personen (kinderen en volwassenen) tegelijk in de kamer aanwezig zijn.

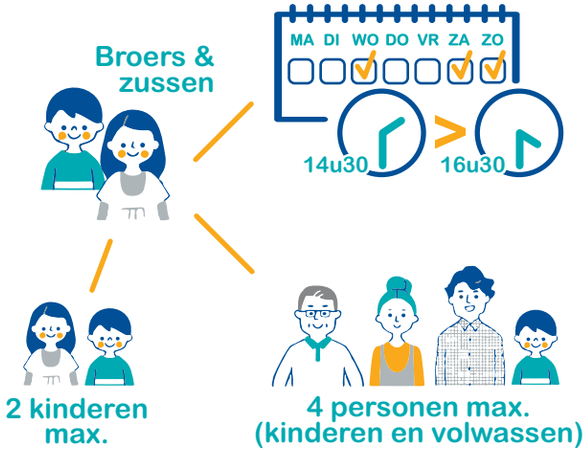

▸▸ **VRAGEN?**

Hebt u nog vragen? Onze personeelsleden staan voor u klaar, onder meer met allerlei nuttige informatie.

U vindt de hospitalisatiegids op onze website onder het tabblad 'Hospitalisatie'.