

Modalités pratiques

La demande d'admission doit impérativement être faite par un Centre Ressource Autisme après évaluation de l'enfant. L'engagement de l'enfant et de sa famille dans le projet se fait au cours de rencontres avec l'équipe, préalablement à la prise en charge.

Les enfants sont accueillis du lundi au vendredi de 8h15 à 16h15, à temps adapté.

La durée de prise en charge est de 1 à 2 ans.

Nous contacter

Unité APPI

Autisme - Prise en charge
Précoce Individualisée
Hôpital universitaire
des Enfants Reine Fabiola
7 avenue JJ Crocq - Route 151
1020 Bruxelles

Contacts :

Téléphone

+32 2 477 28 84

E-mail

unite-appi@huderf.be

Graphisme : Geluck-Suykens, d'Andrिमont • Illustrations : Teresa Sdratelevich

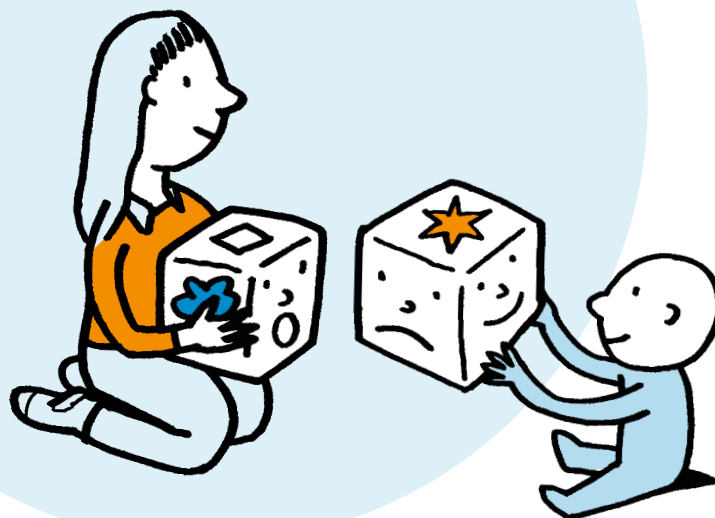

Unité **APPI**

Autisme - Prise en charge
Précoce Individualisée

5

Unité APPI

Pour qui ?

Pour les enfants de 1 à 3 ans qui présentent un trouble précoce de la communication faisant suspecter un trouble du spectre de l'autisme (TSA).

Comment ?

La prise en charge se base principalement sur la méthode de Denver à début précoce (Early Start Denver Model, ESDM), thérapie intensive basée sur le jeu, qui met la qualité de la relation et la motivation de l'enfant au centre de l'intervention.

Des objectifs individualisés sont construits et adaptés sur la base d'évaluations régulières des différents domaines du développement de l'enfant. Ces objectifs sont partagés avec les parents et tous les intervenants autour de l'enfant afin d'assurer la cohérence du projet de prise en charge.

D'autres méthodes d'intervention sont utilisées en fonction des besoins spécifiques de chaque enfant comme le PECS (système de communication par échange d'images) ou la psychomotricité relationnelle.

Des interventions à domicile et dans les autres milieux d'accueil (crèche, pré-gardiennat, école) sont assurées régulièrement par l'équipe.

Par qui ?

Une équipe pluridisciplinaire formée à l'ESDM et aux interventions spécifiques aux Troubles du spectre autistique : éducatrice, infirmière, psychologue, logopède, psychomotricienne, assistante sociale et pédopsychiatre.

